Orde van dienst

8e zondag van de herfst

Oogstdienst



"Het Witte Kerkje" te Huis ter Heide

Zondag 8 november 2026

Voorganger	Ds. Elsbeth Gruteke-Vissia
Ouderling van dienst	Robbie Kammeijer
Diaken	Hennie van Kooten
Organist	Jakob Brederveld

DIENST VAN DE VOORBEREIDING

Muziek

Woord van welkom

We gaan staan

Intochtslied	Psalm 66:1,2

Bemoediging en groet

Gebed van toenadering

Zingen	Psalm 66:5,7

We gaan zitten

Kyriegebed

Gloria	Lied 305

DIENST VAN HET WOORD

Gebed bij de opening van de Schriften

Lezing de Profeten	Jesaja 25, 6-9
Zingen	Lied 762:1,2
Lezing uit het Nieuwe Testament	Openbaring 21, 1-4
Zingen	Lied 762:3,4

Uitleg en verkondiging

Meditatieve muziek

Zingen	Lied 737:1,2,3,5

DIENST VAN HET ANTWOORD

Dankgebed en voorbeden – stil gebed – Onze Vader

Inzameling van de gaven

De oogstschikking drukt onze dankbaarheid uit voor wat we dit afgelopen jaar aan goeds ontvingen. Het fruit zal worden verspreid onder de verzorgingshuizen rondom onze kerk.

U kunt ook digitaal bijdragen:

ZENDING EN ZEGEN

We gaan staan

Slotlied Lied 725:1,3,4

Zegen, beaamd met

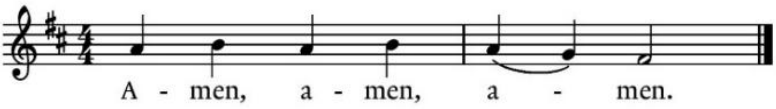

Uitleidend orgelspel

Welkom voor ontmoeting, koffie, thee en fris achterin de kerk

Heeft u behoefte aan een gesprek met de predikant, neem dan contact op met ds. Ardin Mourik, tel. 06-31748529 of ardinmourik@gmail.com. Voor alle pastorale vragen kunt u ook terecht bij Joke Sies, tel. 06-37202836.

GEDACHTEN BIJ DE ZONDAG EN KOMENDE WEEK

Herfstziel

Jagersroep en bloedgeblaf;
Achter kruis en bruine heuvel
Zacht verblinkt de vijverspiegel,
Schreeuwt de havik hard en hel.

Boven stoppelveld en pad
Angstig is al een zwart zwijgen;
Reine hemel en de takken;
Slechts de beek stroomt stil en staag.

Dra ontglijden vis en wild.
Blauwe ziel, een donker dwalen
Scheidde ons dra van andren, naasten.
Avond wisselt zin en beeld.

Brood en wijn van waardig leven,
God in uwe milde handen
Legt de mens het donker einde,
Alle schuld en rode pijn.

Georg Trakl (vert. C.O. Jellema in: *Hetzelfde anders* 2002)

***

- 15 november gaat ds. Els van der Wal voor in de zondagsdienst.
- 18 november is er weer meelezen met de dominee. We lezen met elkaar Deuteronomium 34 over Mozes' levenseinde. Welkom in de consistorie om 15.00 uur.
- Zondag 22 november is het Eeuwigheidszondag en houden we onze jaarlijkse gedachtenisdienst. Ds. Ardin Mourik gaat voor, Robbie speelt orgel en Jelte viool. Er is veel ruimte voor ons eigen gemis, verdriet en kwetsbare dankbaarheid. Er is ook kindernevendienst. Neem vooral iemand mee!

Een goede zondag en fijne week gewenst!