Orde van dienst

1e van de zomer



Vroegchristelijke mozaïek – Basiliek van Sant' Apollinare Nuovo Ravenna

Zondag 21 juni 2026

Het Witte Kerkje – Huis ter Heide

Voorganger	Ds. Hanna Rijken (Utrecht)
Ouderling van dienst	Joke Sies
Diaken	Suzanne van Nes-Reisig
Organist	Miep Bakker

DIENST VAN DE VOORBEREIDING

Muziek

Woord van welkom

We gaan staan

Intochtslied Lied 213:1,2 en 4

Bemoediging en drempelgebed
V: Onze hulp in de naam van de Heer
A: die hemel en aarde gemaakt heeft.
V: Hoor ons aan, eeuwige God,
A: hoor naar ons bidden
V: Gij die ons hart aanziet, Gij die onze diepten peilt,
A: blijf ons niet verborgen!
V: Wij herkenden U niet, wij zochten onszelf,
A: Gij, Heer, vergeef ons!
V: Doe ons herleven en maak ons weer nieuw.
A: Geef ons uw genade!
V: Breng ons in het reine met U en met elkaar,
A: Zegen ons met vrede en laat lichten uw aangezicht. Amen

Zingen Psalm 27:1 en 7

We gaan zitten

V: Laten we de Heer om ontferming aanroepen…
… roepen wij tot U:

Kyrie Lied 301K (I voorg, II allen)

Gloria Lied 305

DIENST VAN HET WOORD

Gebed bij de opening van de Schriften	
Lezing uit het Oude Testament	Jesaja 6, 1-9
Zingen	Lied 146C:1 en 4
Evangelielezing	Lucas 5, 1-11
Zingen	Lied 339a
Uitleg en verkondiging	
Meditatieve muziek	
Zingen	Lied 532 (1 allen, 2 sopranen en alten, 3 allen, 4 tenoren en bassen, 5 en 6 allen)

DIENST VAN HET ANTWOORD

Dankgebed en voorbeden met acclamatie **Lied 367B** – stil gebed – Onze Vader

Inzameling van de gaven

U kunt ook digitaal bijdragen:

ZENDING EN ZEGEN

We gaan staan

Slotlied Lied 747:1,7 en 8

Zegen, beaamd met gezongen **'amen'**

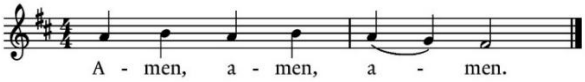

Uitleidend orgelspel

Welkom voor ontmoeting, koffie, thee en fris achterin de kerk

ACTIVITEITEN KOMENDE WEKEN

- Zondag 28 juni gaat ds. Leon Bal voor in de zondagsdienst. Van harte welkom.
- Op dinsdag 30 juni is er in Het Witte Kerkje een zomergesprek met dr. Ad van Nieuwpoort. Ad gaat met de wijkpredikant en de aanwezigen in gesprek over zijn boekje *Buig niet*. De kerk is open om 19.30 uur en we starten om 20.00 uur. Toegang: uw gift in de collecte.

Heeft u behoefte aan een gesprek met de wijkpredikant, neem dan contact op met ds. Ardin Mourik, tel. 06-31748529 of ardinmourik@gmail.com. Voor alle pastorale vragen kunt u ook terecht bij Joke Sies, tel. 06-37202836.

Fijne zondag en goede week gewenst!