Orde van dienst

5e zondag van de herfst



"Het Witte Kerkje" te Huis ter Heide

Zondag 18 oktober 2026

Voorganger	Ds. Neeltje Rietveld-de Jong
Ouderling van dienst	Joke Sies
Diaken	Lineke Stolker
Organist	Brian Lamb

DIENST VAN DE VOORBEREIDING

Muziek

Woord van welkom

We gaan staan

Intochtslied	Lied 280:1,2,3,5
Bemoediging en groet	
Gebed van toenadering	
Zingen	Lied 948

We gaan zitten

Kyrie, beantwoord met	Lied 997 (begin met 1e couplet, 3 keer na een bede het volgende couplet)
Gloria	Psalm 96:1,6,7

DIENST VAN HET WOORD

Gebed bij de opening van de Schriften

Lezing uit het Oude Testament	Exodus 3, 1-14, 4, 10-14

1 Mozes was gewoon de schapen en geiten van zijn schoonvader Jetro, de Midjanitische priester, te weiden. Eens dreef hij de kudde ver de woestijn in, en zo kwam hij bij de Horeb, de berg van God. 2 Daar verscheen de engel van de HEER aan hem in een vuur dat uit een doornstruik

opvlamde. Mozes zag dat de struik in brand stond en toch niet door het vuur werd verteerd. 3 Hoe kan het dat die struik niet verbrandt? dacht hij. Ik ga dat wonderlijke verschijnsel eens van dichtbij bekijken. 4 Maar toen de HEER zag dat Mozes dat ging doen, riep Hij hem vanuit de struik: ‘Mozes! Mozes!’ ‘Ja, ik luister,’ antwoordde Mozes. 5 ‘Kom niet dichterbij,’ waarschuwde de HEER, ‘en trek je sandalen uit, want de grond waarop je staat, is heilig. 6 Ik ben de God van je vader, de God van Abraham, de God van Isaak en de God van Jakob.’ Mozes bedekte zijn gezicht, want hij durfde niet naar God te kijken.
7 De HEER zei: ‘Ik heb gezien hoe ellendig mijn volk er in Egypte aan toe is, Ik heb hun jammerklachten over hun onderdrukkers gehoord, Ik weet hoe ze lijden. 8 Daarom ben Ik afgedaald om hen uit de macht van de Egyptenaren te bevrijden, en om hen uit Egypte naar een mooi en uitgestrekt land te brengen, een land dat overvloeit van melk en honing, het gebied van de Kanaänieten, de Hethieten, Amorieten, Perizzieten, Chiwwieten en Jebusieten. 9 De jammerklacht van de Israëlieten is tot Mij doorgedrongen en Ik heb gezien hoe wreed de Egyptenaren hen onderdrukken. 10 Daarom stuur Ik jou nu naar de farao: jij moet mijn volk, de Israëlieten, uit Egypte wegleiden.’
11 Mozes zei: ‘Maar wie ben ik dat ik naar de farao zou gaan en de Israëlieten uit Egypte zou leiden?’ 12 God antwoordde: ‘Ik zal bij je zijn. En dit zal voor jou het teken zijn dat Ik je heb gestuurd: als je het volk uit Egypte hebt weggeleid, zullen jullie God bij deze berg vereren.’
13 Maar Mozes zei: ‘Stel dat ik naar de Israëlieten ga en tegen hen zeg dat de God van hun voorouders mij gestuurd heeft, en ze vragen: “Wat is de naam van die God?” Wat moet ik dan zeggen?’ 14 Toen antwoordde God hem: ‘Ik ben die er zijn zal. Zeg daarom tegen de Israëlieten: “IK ZAL ER ZIJN heeft mij naar u toe gestuurd.”’

10 Maar Mozes antwoordde: ‘Neemt U mij niet kwalijk, Heer, maar ik ben geen goed spreker. Dat is altijd al zo geweest, en daar is geen verandering in gekomen nu U tegen mij, uw dienaar, gesproken hebt. Ik kan moeilijk uit mijn woorden komen.’ 11 De HEER zei: ‘Wie heeft de mens een mond gegeven? Wie maakt iemand stom of doof, ziende of blind? Wie anders dan Ik, de HEER? 12 Ga nu, Ik zal bij je zijn als je moet spreken en je de woorden in de mond leggen.’
13 Maar Mozes zei: ‘Neemt U mij niet kwalijk, Heer, stuur toch iemand anders, wie U maar wilt.’ 14 Nu werd de HEER kwaad op Mozes. ‘Je hebt toch een broer, de Leviet Aäron?’ zei Hij. ‘Ik weet dat hij welbespraakt is. Hij is al naar je onderweg en zal blij zijn je te zien.

Zingen Hemelhoog 667: 1 en 2

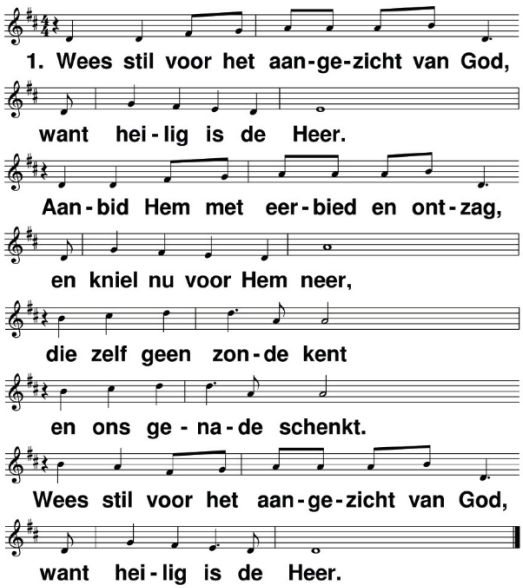

2. Wees stil, want de heerlijkheid van God
omgeeft ons in dit uur.
Wij staan nu op heilige grond,
waar Hij verschijnt met vuur;
een eeuwigdurend licht
straalt van zijn aangezicht.
Wees stil, want de heerlijkheid van God
omgeeft ons in dit uur.

Uitleg en verkondiging

Meditatieve muziek

Zingen Lied 362:1 en 2

DIENST VAN HET ANTWOORD

Dankgebed en voorbeden – stil gebed – Onze Vader

Inzameling van de gaven

U kunt ook digitaal bijdragen:

ZENDING EN ZEGEN

We gaan staan

Slotlied Psalm 90:1 en 8

Zegen, beaamd met

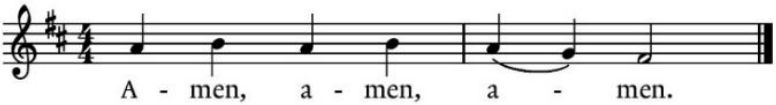

Uitleidend orgelspel

Welkom voor ontmoeting, koffie, thee en fris achterin de kerk

GEDACHTEN BIJ DE ZONDAG

God tegen Mozes bij de brandende braamstruik

Aangenaam kennis te maken
maar Ik stel me nog niet voor.
Dat komt later wel.

Mijn naam gaat je nu niet aan.
Je merkt die pas als Ik er ben.
Zo kom je erachter.

Als je eenmaal meegegaan bent
en meegedaan hebt aan mijn weg
kom je in de buurt.

Als je mij in je doen laat horen
en in mijn woorden hebt geleefd
ben je eraan toe.

Aan mij denken is mij doen.
Breng vrede en je brengt mij nabij
daarin klinkt mijn naam.

Als je weet wat Ik deed, weet je ook hoe Ik heet.
Waar mijn naam gebeurt, kan je hem horen.
Daar begint het mee.

Onderweg zal Ik er intussen voor je zijn.
Het spel gaat beginnen, mijn naam staat op het spel.
Kom, we gaan.

Karel Eykman, in: *Een glimlach van U zou al helpen*, bij psalm 20

KOMENDE WEEK/WEKEN

- Zondag 25 oktober gaat onze wijkpredikant ds. Ardin Mourik voor in de zondagsdienst. We lezen Matteüs 22, 34-46.
- Woensdag 21 oktober is er weer meelezen met de dominee om 15.00 uur. We lezen de bovengenoemde tekst uit Matteüs.
- Op zaterdag 7 november (15:00) verwelkomen we schrijver Tommy Wieringa in Het Witte Kerkje. Aan de hand van zijn boeken Konvooi en Optimisme zonder hoop gaat hij in gesprek over Oekraïne, oorlog en vrede, vrijheid en menselijke betrokkenheid. Een bijzondere avond over moed, solidariteit en de vraag hoe we hoopvol kunnen blijven in een onzekere wereld. Er is ook ruimte voor vragen uit het publiek. Kaarten (€ 15,-, t/m 18 jaar gratis) zijn verkrijgbaar via de website van Het Witte Kerkje.

Heeft u behoefte aan een gesprek met de predikant, neem dan contact op met ds. Ardin Mourik, tel. 06-31748529 of ardinmourik@gmail.com. Voor alle pastorale vragen kunt u ook terecht bij Joke Sies, tel. 06-37202836.

Fijne zondag en goede week gewenst!