Orde van dienst

9e zondag van de zomer



Ik leer je mijn weg
over bidden en het Onze Vader

Zondag 19 juli 2026

Voorganger	Ds. Teun Kruijswijk Jansen
Ouderling van dienst	Jan Peter van der Does
Diaken	Hannah Wezelman
Organist	Miep Bakker

DIENST VAN DE VOORBEREIDING

Muziek

Woord van welkom

We gaan staan

Intochtslied	Lied 276:1 en 2

Bemoediging en groet

Gebed van toenadering

Zingen	Lied 283:1,2 en 3

We gaan zitten

Kyriegebed

Gloria	Lied 283: 4 en 5

Inleiding bij het thema

DIENST VAN HET WOORD

Gebed bij de opening van de Schriften

Zingen	Lied 91a: 1 en 2
Lezingen Nieuwe Testament	Lukas 6, 12, Matteüs 6, 5-8, Openbaringen 3, 20

Zingen

O waar wil je heengaan?
(Uit: *Liederen & gebeden uit Iona & Glasgow*)

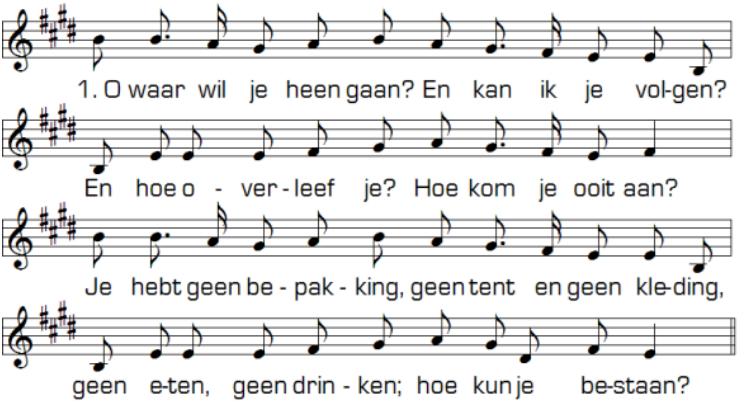

2. O waar wil je heen gaan? En kan ik je volgen?
En waarom zoek jij steeds een ander gehoor?
Je twist met de machten. Je eet met verachten.
Je loopt met de lamme. Zo ga je maar door.

3. O waar wil je heen gaan? En kan ik je volgen?
En wat geeft je aanzien? Wat geeft je krediet?
Geen winst uit de handel, geen vakwerk of kunde,
geen stempel of keurmerk, geen kunstwerk of lied.

4. O waar wil je heen gaan? En kan ikje volgen?
En wat is de missie waar jij je voor geeft?
En wat inspireert je? Wat drijft je, wat sterkt je?
En wat is de droom toch die jouw liefde heeft?

5. Ik ga waar Ik gaan kan en zoek reisgenoten.
Maar stel me geen vragen naar heg of naar steg,
naar leeftocht of reisdoel of wie ons wil volgen.
Maar voeg je toch bij me: Ik leer je mijn weg.

Uitleg en verkondiging

Meditatieve muziek

Zingen Lied 686

DIENST VAN HET ANTWOORD

Dankgebed en voorbeden – stil gebed – Onze Vader

Inzameling van de gaven

U kunt ook digitaal bijdragen:

ZENDING EN ZEGEN

We gaan staan

Slotlied Lied 423

Zegen, beaamd met

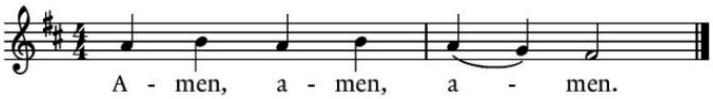

Uitleidend orgelspel

- Volgende week zondag 23 augustus gaat ds. Titus Woltinge voor in de zondagsdienst.
- Zondag 30 augustus gaat ds. Ardin Mourik weer voor in de zondagsdienst. Er is ook kindernevendienst. Tevens is er om 16.30 uur een Choral Evensong onder leiding van Maarten Koopman en met begeleiding van organist Sebastiaan Wijland. Liturg is dan ds. Jan MInnema.]

Fijne zondag en goede week gewenst!