Orde van dienst

Vierde zondag van de herfst



Scott Erickson, 'Forgive Thy Brother', olie op doek, 2017

Zondag 11 oktober 2026

Voorganger	Prof. dr. Jan Bloemendal
Ouderling van dienst	Jan Peter van der Does
Diaken	Hennie van Kooten
Organist	Jakob Brederveld

DIENST VAN DE VOORBEREIDING

Muziek	
Woord van welkom	
	We gaan staan
Intochtslied	Lied 283
Bemoediging en groet	
Gebed van toenadering	
Zingen	Psalm 86:2 en 4
	We gaan zitten
Kyriegebed, *beantwoord met*	Lied 301a
Gloria	Lied 103c:1,2,3
Met de kinderen	

DIENST VAN HET WOORD

Gebed bij de opening van de Schriften	
Lezing uit het Oude Testament	Exodus 32, 7-14
Zingen	Lied 329 (3x)
Evangelielezing	Matteüs 18, 21-35
Zingen	‘Niet tot de dienst der wraak…’ (t. H. Jongerius, m. J. Raas)

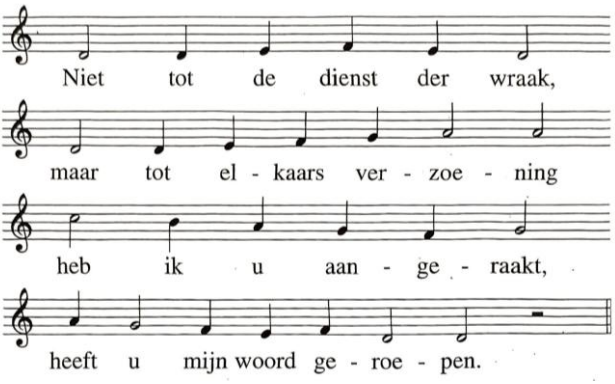

2. Niet in het woordgeweld
waarmee de mensen dreigen,
heb ik mijn eer gesteld,
maar in wie durven zwijgen.

3. Niet in het groot vertoon
worden mijn woorden waarheid,
maar in een mensenzoon
wordt duisternis tot klaarheid.

4. Niet tot een mens vol kracht
die anderen slaat in boeien,
maar tot de volle maat
van Christus zult gij groeien.

Uitleg en verkondiging

Meditatieve muziek

Zingen Lied 1008

DIENST VAN HET ANTWOORD

Dankgebed en voorbeden – stil gebed – Onze Vader

Inzameling van de gaven

U kunt ook digitaal bijdragen:

ZENDING EN ZEGEN

We gaan staan

Slotlied Lied 418:1,2,3

Zegen, beaamd met

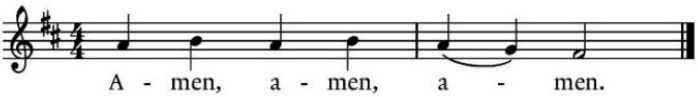

Uitleidend orgelspel

GEDACHTEN BIJ DE ZONDAG EN KOMENDE WEEK

Ik wil vliegen over de wereld
met jouw armen als thuisbasis.
Hou me vast
en laat me niet gaan.
Hou me los

Lois Kruidenier, uit: *Hou me los* 2023

- Zondag 18 oktober gaat ds. Neeltje Rietveld-de Jong voor in de zondagsdienst. Neeltje is predikant op Eemdijk.

Heeft u behoefte aan een gesprek met de predikant, neem dan contact op met ds. Ardin Mourik, tel. 06-31748529 of ardinmourik@gmail.com. Voor alle pastorale vragen kunt u ook terecht bij Joke Sies, tel. 06-37202836.

Fijne zondag en goede week gewenst!